

Rep.^{lino} 24: *Soprano*.^{no}

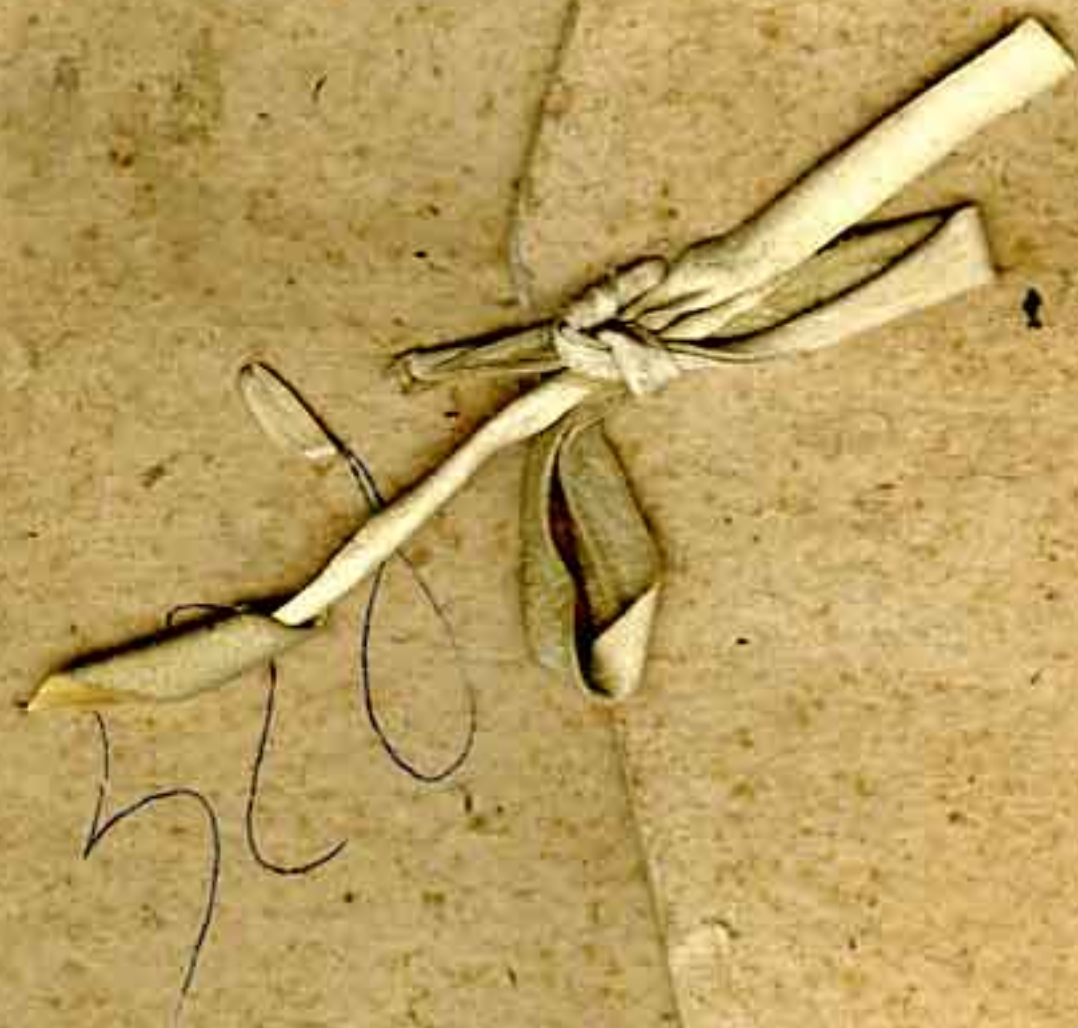

500

Il
Reperitorio
de **Reperitorio**
Toccante la Soprintend^{za}
e Giunta



Preliminare

Questo Repertorio contiene le Carte, così appartenenti alla Soprintend^{za} come alla Giunta che ne fu eretta dalla M^{te} del Sovrano per l'accomodo delle differenze dell' Eccl^{ia} Cava.

È ben distribuito intante rubriche, quante sene ravvisano dal diconio Summario.

A vertè Carte non corrispondono tutte quelle che in poca quantità esistono in Archivio, ma ben vero nella mag^{or} parte sono relative alle massime, e molte che n' esistono ne' Stocchi della Giunta, di cui essendosi fatto lo spoglio, non si è omesso di farne l' additamento cronologico nelle rispettive citato loro rubriche con marcare i foli de' Stocchi suddetti, ed ogni altro che si è creduto necessario.

ov' è diversamente dopo lunga e laboriosa fatica, è convenuto operare per lo Repertorio tocc. la Relatura: et il ricolo benanche questo emergente, e che ne preoccupò seriamente per lunga pezza, e la Giunta, e la Soprint^{za}, tanto per i capillari raggi del Duca di Protaglie, quanto dell' Abate e Donnato Caracciolo, in quibus si vedrà per costui solo un lomo aparte di tutte quelle Carte, che lo riguarda ne prattique piati, che ne tentò avvero de' suoi Affari.

Sicchè dunque quando non si vedrà l' Atterico da dove si è rilevata la notizia della Carta marcata, e' egno, ch' esiste in Archivio: così viceversa dove si è scorta del sicuro luogo, ove potrà aversi

Vol III S

17. & Insieme di vari piani intorno allo stato
dell'Ecclia. ~~da~~ ~~di~~ ~~cuoi~~ ~~in~~ ~~oprint~~; ~~enella~~
Neg^o Quinta — — — — — 686.

17. 1. 101

17. 11. 101

17. 111. 101